

ASP サイト “ 軽がる ” 利用マニュアル

Calculation Gallery



株式会社イーアンドイープランニング

1. ASP サイト “ 軽がる ” への登録

各種の省エネ関連ソフトを利用するには、はじめに ASP サイト “ 軽がる ” に利用者登録をします。

弊社のホームページから「ASP の利用登録」を選択し、以下の登録フォームに必要事項を記入し、登録を行って下さい。登録完了後、登録された電子メールアドレスにユーザーID およびパスワードを送信いたします。

The screenshot shows a web browser window titled "利用者登録フォーム - Microsoft Internet Explorer". The address bar shows "http://168.143.163.129/asp/kyaraku.php". The page content includes the E&E Planning logo and the title "ASPサービス 利用者登録フォーム". A red asterisk warning states: "※ 欄は、必須入力項目です。必ず入力してください。". The registration form consists of the following fields:

登録者ID(任意)	<input type="text"/>
登録者パスワード(任意)	<input type="password"/>
お名前(姓)*	<input type="text"/>
お名前(名)*	<input type="text"/>
郵便番号*	<input type="text"/>
都道府県*	北海道
市区町村*	<input type="text"/>
町名番地*	<input type="text"/>
ビル名	<input type="text"/>
会社名	<input type="text"/>
部署名	<input type="text"/>

At the bottom of the browser window, there is a small warning icon and text: "Web ページに実行のための下書きを表示しない場合は、[Ctrl] + [F] キーを押して検索してください。"

2. 省エネ関連ソフトの購入（利用契約）

ASP サイト“ 軽がる ” に登録後、弊社のホームページから「ソフトウェアの選択 / 利用期限の申し込み」を選択し、利用したい省エネ関連ソフトについて利用期限と利用料金を選択し申し込みを行います。

申し込み完了後、登録された電子メールアドレスに利用料金の振り込み依頼のメールを送信いたします。

利用料金の入金を確認後、登録された電子メールに利用するためのライセンスコードを記載したメールを送信いたします。

3. 各種ソフトの利用

弊社のホームページから「ASP の利用」を選択すると、以下の画面が起動した後、入力画面が現れます。

ここで、ASP 利用登録時にメールで送信されたユーザーID、パスワードを入力してください。



初めてご利用する際、以下の画面が現れますので「はい」を選択してください。



ActiveX コントロールの問題でインストールができない場合は、イクスプローラ (IE) のオプションでセキュリティのレベルのカスタマイズを選択し、ActiveX コントロールとプラグイン内のチェックを全て有効としてください。

ユーザーID、パスワードを入力後以下の画面が現れますので、購入したソフトのアイコンをダブルクリックしてください。

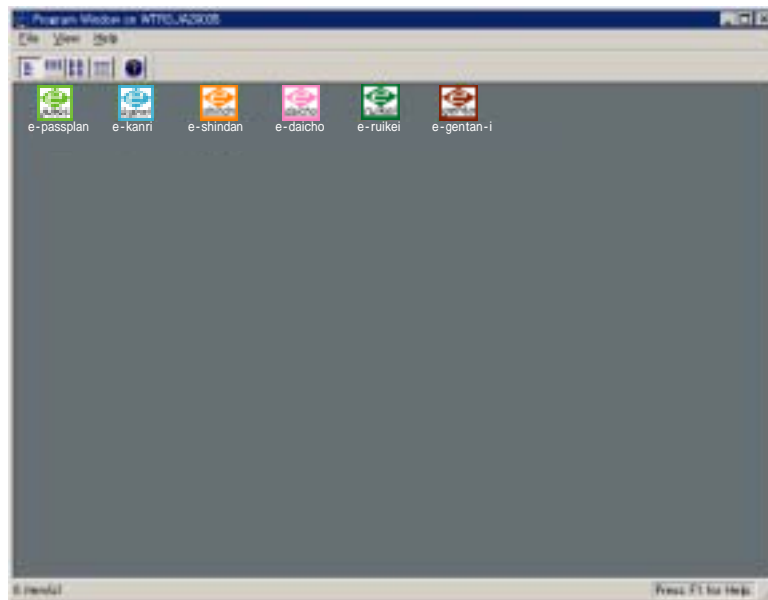

アイコンとソフトは以下の対応となっています。



「い〜パスプラン」



「い〜管理」



「い〜診断」



「い〜台帳」



「い〜類型」



「い〜原単位」

購入したソフトのアイコンをダブルクリックすると、ライセンスコードの入力画面が現れますので、料金振込み後送信されたメールに記載されているライセンスコードを入力してください。

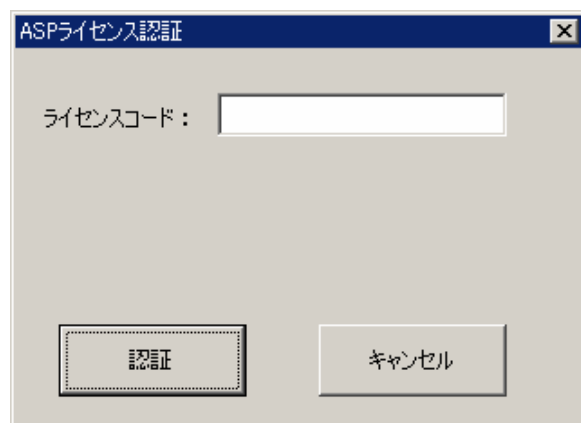

「い~パスプラン」以外はエクセルで開発されたソフトですので、起動時に「マクロを有効」を選択してください。各ソフトについては各ソフトのマニュアルをご参照下さい。



4. データの保存

「い~パスプラン」(計算結果)および「い~診断」「い~類型」は名前を付けてサーバー内に保存可能です。保存先はユーザーフォルダーの内にあるユーザーの「ドキュメント」フォルダーに保存してください。他のフォルダーに保存した場合は削除される場合がありますのでご注意ください。

他のソフトも名前を付けてサーバー内に保存可能ですが、上書き保存以外のファイルは定期的に削除されますので、上書き保存のみとして下さい。ユーザーで保存した各ファイルは契約期間終了後、約1年間保存を行います。1年を過ぎると自動的に消去します。

なお、データが必要な場合は、別途料金にてCD-ROMで郵送いたしますので、ご連絡下さい。

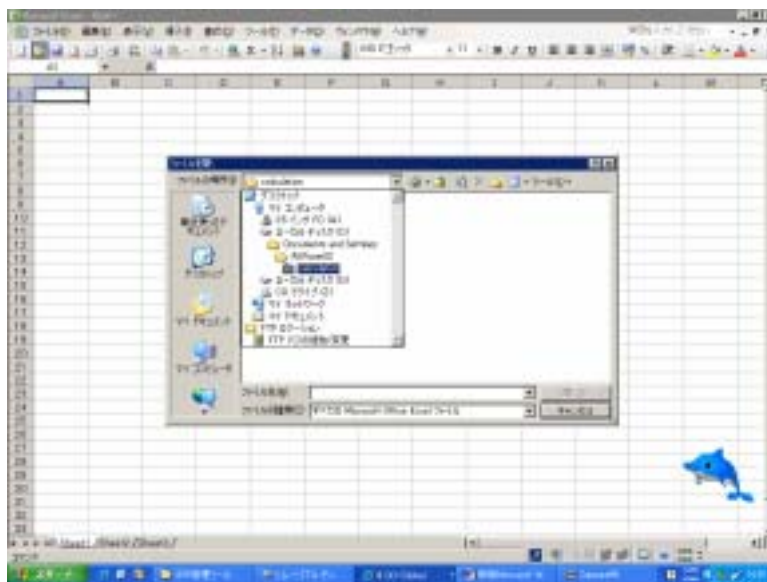

5. その他

ユーザーパソコンの画像解像度等の影響により、文字のつぶれ、文字欠け、不鮮明等が生じる可能性があります。

6. 利用上の注意事項

ASP サービス利用者のパソコンには、マイクロソフト社製のエクセルがインストールされている必要があります。

ASP サービスで提供されているツールまたはソフトウェア以外には利用しないこととします。

サーバーの管理上、ASP サーバー内のユーザーフォルダーにあるファイルを閲覧することがあります。

ASP にログオンして、連続利用時間が2日以上経過した場合は、通信利用上強制的に終了となります。